

MATERI

Penulisan Huruf

oleh: Evira Nida Maulida, M.Pd.

Bahasa Indonesia
Prodi Hubungan Internasional
Universitas Muhammadiyah Malang

Belajar apa?

A B C D E F G H
I J K L M N O P Q R
S T U V W X Y Z

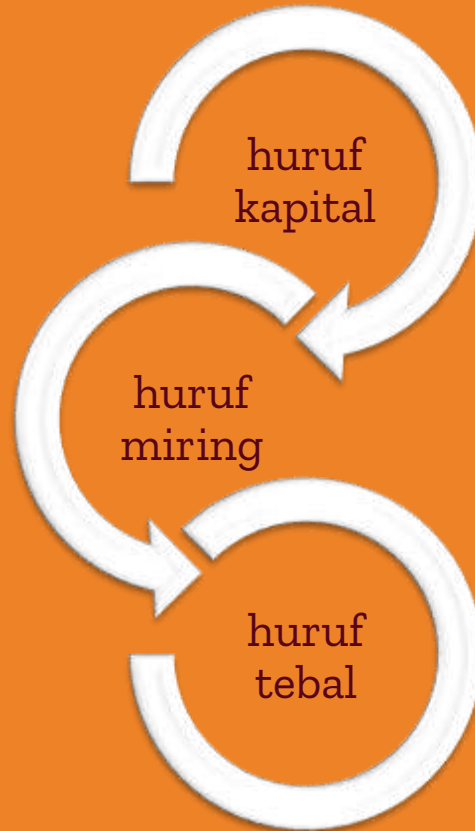

1

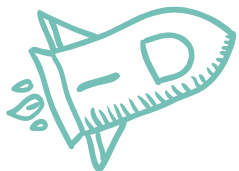

Huruf Kapital



Apa maksudnya?

Dia membaca buku.

Kita harus bekerja keras.

Pekerjaan itu akan selesai dalam satu jam.

Huruf kapital dipakai sebagai huruf pertama awal kalimat.

Amir Hamzah
Dewi Sartika
Halim Perdanakusumah
Wage Rudolf Supratman

Jenderal Kancil
Dewa Pedang

Huruf kapital dipakai sebagai huruf pertama unsur nama orang, termasuk julukan.

tidak berlaku jika:

Huruf kapital tidak dipakai sebagai huruf pertama nama orang yang merupakan **nama jenis** atau **satuan ukuran**.

Huruf kapital tidak dipakai untuk menuliskan huruf pertama kata yang bermakna 'anak dari', seperti **bin**, **binti**, **boru**, dan **van**, atau **huruf pertama kata tugas**.

ikan mujair
mesin diesel
5 ampere
10 volt

Abdul Rahman bin Zaini
Siti Fatiminmah binti Salim
Indani boru Sitanggang
Charles Adriaan van Ophuijsen
Ayam Jantan dari Timur
Mutiara dari Selatan

Islam
Kristen
Hindu

Alquran
Weda
Injil

Allah
Yesus
Tuhan

Huruf kapital dipakai sebagai huruf pertama setiap kata nama agama, kitab suci, dan Tuhan, termasuk sebutan dan kata ganti untuk Tuhan.

- Allah akan menunjukkan jalan kepada hamba-Nya.
- Ya, Tuhan, bimbinglah hamba-Mu ke jalan yang Engkau beri rahmat.

Sultan Hasanuddin
Mahaputra Yamin
Raden Ajeng Kartini
Haji Agus Salim
Imam Hambali
Nabi Ibrahim
Doktor Mohammad Hatta
Agung Permana, Sarjana Hukum
Irwansyah, Magister Humaniora

Huruf kapital dipakai sebagai huruf pertama unsur nama gelar kehormatan, keturunan, keagamaan, atau akademik yang diikuti nama orang, termasuk gelar akademik yang mengikuti nama orang.

Selamat datang, **Yang Mulia**.
Semoga berbahagia, **Sultan**.
Terima kasih, **Kiai**.
Selamat pagi, **Dokter**.
Silakan duduk, **Prof**.
Mohon izin, **Jenderal**.

Huruf kapital dipakai sebagai huruf pertama unsur nama gelar kehormatan, keturunan, keagamaan, profesi, serta nama jabatan dan kepangkatan yang dipakai sebagai sapaan.

Wakil Presiden Adam Malik

Perdana Menteri Nehru

Profesor Supomo

Laksamana Muda Udara Husein Sastranegara

Proklamator Republik Indonesia (Soekarno-Hatta)

Sekretaris Jenderal Kementerian Pendidikan dan Kebudayaan

Gubernur Papua Barat

Huruf kapital dipakai sebagai huruf pertama unsur nama jabatan dan pangkat yang diikuti nama orang atau yang dipakai sebagai pengganti nama orang tertentu, nama instansi, atau nama tempat.

bangsa **I**ndonesia
bangsa **E**ropa
bangsa **M**ongolia

suku **S**asak
suku **B**atak
suku **J**awa

bahasa **K**orea
bahasa **H**indi
bahasa **B**engali

Huruf kapital dipakai sebagai huruf pertama
nama bangsa, suku bangsa, dan bahasa.

keInggris-Inggrisan

keinggris-inggrisan

Nama bangsa, suku bangsa, dan bahasa yang dipakai sebagai bentuk dasar kata turunan **tidak** ditulis dengan huruf awal kapital.

- Lama tinggal di Yogyakarta, perilakunya sudah mulai **kejawa-jawaan**.
- Belakangan ini, **pengindonesiaan** istilah-istilah asing semakin digalakkan.

Jakarta
Jawa Barat ✨
Asia Tenggara
Amerika Serikat
Jalan Sulawesi
Gang Kelinci
Kecamatan Lowokwaru
Kelurahan Tegalondo
Pulau Miangas ✨
Bukit Barisan
Dataran Tinggi Dieng

Danau Toba
Gunung Semeru
Jazirah Arab
Lembah Baliem
Sungai Musi
Teluk Benggala
Terusan Suez
Pegunungan Meratus
Tanjung Harapan
Ngarai Sianok
Selat Lombok

Huruf kapital dipakai sebagai huruf pertama nama geografi.

tidak berlaku jika:

Huruf pertama **nama geografi yang bukan nama diri** tidak ditulis dengan huruf kapital.

Huruf pertama **nama diri geografi yang dipakai sebagai nama jenis** tidak ditulis dengan huruf kapital.

- berlayar ke teluk
- mandi di sungai
- menyeberangi selat
- berenang di danau

- jeruk bali (*Citrus maxima*)
- kacang bogor (*Voandzeia subterranea*)
- nangka belanda (*Anona muricata*)
- petai cina (*Leucaena glauca*)

Kita mengenal berbagai macam gula, seperti gula jawa, gula pasir, gula tebu, gula aren, dan gula anggur.



nama
jenis

Kunci inggris, kunci tolak, dan kunci ring mempunyai fungsi yang berbeda.

Dia mengoleksi batik Cirebon, batik Pekalongan, batik Solo, batik Yogyakarta, dan batik Madura.



bukan
nama
jenis

Selain film Hongkong, juga akan diputar film India, film Korea, dan film Jepang.

- Dia agen surat  kabar Sinar Pembangunan.
- Tulisan itu dimuat dalam majalah Bahasa dan Sastra.
- Saya telah membaca buku Dari Ave Maria ke Jalan Lain ke Roma.

Huruf kapital dipakai sebagai huruf pertama setiap kata (termasuk unsur kata ulang sempurna) di dalam **judul buku, karangan, artikel, dan makalah** serta **nama majalah** dan **surat kabar**, **kecuali** kata tugas, seperti *di, ke, dari, dan, yang*, dan *untuk*, yang tidak terletak pada posisi awal.

Erlangga Firdaus, S.Hub.Int.

S.P.	sarjana pertanian	Dg.	daeng
S.K.M.	sarjana kesehatan masyarakat	Dt.	datuk
M.A.	<i>master of arts</i>	R.A.	raden ayu
M.Hum.	magister humaniora	St.	sultan
Dr.	doktor	Tb.	tubagus
dr.	dokter		
Prof.	profesor		
K.H.	kiai haji		
Hj.	hajah		
Pdt.	pendeta		
Tn.	tuan		
Ny.	nyonya		

2

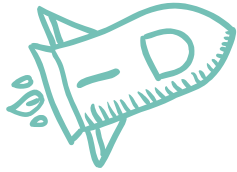

Huruf Miring



Huruf miring dipakai untuk menuliskan judul buku, nama majalah, atau nama surat kabar yang dikutip dalam tulisan, termasuk dalam daftar pustaka.

1. Saya sudah membaca buku *Salah Asuhan* karangan Abdoel Moeis.
2. Majalah *Poedjangga Baroe* menggelorakan semangat kebangsaan.
3. Berita itu muncul dalam surat kabar *Cakrawala*.
4. Pusat Bahasa. 2011. *Kamus Besar Bahasa Indonesia Pusat Bahasa*. Edisi Keempat (Cetakan Kedua). Jakarta: Gramedia Pustaka Utama.

Huruf miring dipakai untuk **menegaskan** atau **mengkhususkan** *huruf, bagian kata, kata, atau kelompok kata* dalam kalimat.

- Huruf terakhir kata *abad* adalah *d*.
- Dia tidak *diantar*, tetapi *mengantar*.
- Dalam bab ini *tidak* dibahas pemakaian tanda baca.
- Buatlah kalimat dengan menggunakan ungkapan *lepas tangan*!

Huruf miring dipakai untuk menuliskan **kata** atau **ungkapan** dalam bahasa daerah atau bahasa asing.

- Upacara *peusijek* (tepung tawar) menarik perhatian wisatawan asing yang berkunjung ke Aceh.
- Nama ilmiah buah manggis ialah *Garcinia mangostana*.
- *Weltanschauung* bermakna 'pandangan dunia'.
- Ungkapan *bhinneka tunggal ika* dijadikan semboyan negara Indonesia.

catatan:

- Nama diri, seperti nama orang, lembaga, atau organisasi, dalam bahasa asing atau bahasa daerah **tidak** ditulis dengan huruf miring.
- Dalam naskah tulisan tangan atau mesin tik (bukan komputer), bagian yang akan dicetak miring ditandai dengan **garis bawah**.
- Kalimat atau **teks berbahasa asing** atau **berbahasa daerah** yang dikutip secara langsung dalam teks berbahasa Indonesia ditulis dengan huruf miring.

3

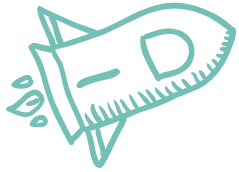

Huruf Tebal



Huruf tebal dipakai untuk **menegaskan** bagian tulisan yang sudah ditulis miring.

Huruf *dh*, seperti pada kata *Ramadhan*, tidak terdapat dalam Ejaan Bahasa Indonesia.

Kata *et* dalam ungkapan *ora et labora* berarti 'dan'.

Misalnya:

1.1 Latar Belakang dan Masalah

Kondisi kebahasaan di Indonesia yang diwarnai oleh bahasa standar dan nonstandar, ratusan bahasa daerah, dan ditambah beberapa bahasa asing, membutuhkan penanganan yang tepat dalam perencanaan bahasa. Agar lebih jelas, latar belakang dan masalah akan diuraikan secara terpisah seperti tampak pada paparan berikut.

1.1.1 Latar Belakang

Masyarakat Indonesia yang heterogen menyebabkan munculnya sikap yang beragam terhadap penggunaan bahasa yang ada di Indonesia, yaitu (1) sangat bangga terhadap bahasa asing, (2) sangat bangga terhadap bahasa daerah, dan (3) sangat bangga terhadap bahasa Indonesia.

1.1.2 Masalah

Penelitian ini hanya membatasi masalah pada sikap bahasa masyarakat Kalimantan terhadap bahasa-bahasa yang ada di Indonesia. Sikap masyarakat tersebut akan digunakan sebagai formulasi kebijakan perencanaan bahasa yang diambil.

Huruf tebal dapat dipakai untuk menegaskan bagian-bagian karangan, seperti **judul buku**, **bab**, atau **subbab**.

The background features a large light blue circle in the center containing the word 'sekian'. Surrounding it are various other circles in shades of red, orange, yellow, teal, and grey. In the top-left red circle, there is a white double-slash quote icon. The overall design is modern and colorful.

//

sekian

Sumber: Pengembang Pedoman Bahasa Indonesia. 2016. *Pedoman Umum Ejaan Bahasa Indonesia Edisi IV*. Jakarta: Badan Pembinaan dan Pengembangan Bahasa.